

**HEIMBEATMUNGS
SERVICE**

Brambring Jaschke GmbH



BETREUTE WG FÜR INTENSIVPFLEGE REGION SÜDBAYERN

www.heimbeatmung.com



TEIL DER
DEUTSCHEN FACHPFLEGE GRUPPE

PROFESSIONELLE PFLEGE MIT GANZ VIEL HERZBLUT

Die Heimbeatmungsservice Brambring Jaschke GmbH ist ein ambulanter Pflegedienst, der seit über 20 Jahren bundesweit tätig ist. Auf diesen großen Erfahrungsschatz können Menschen aller Altersgruppen zählen, die Intensiv- und Beatmungspflege benötigen. Unsere Pflegefachkräfte kommen entweder zu Ihnen nach Hause oder pflegen Sie in einer Wohngemeinschaft. In dieser Broschüre stellen wir Ihnen die Wohngemeinschaft in Augsburg vor. Dort finden Sie Sicherheit und Geborgenheit bei unserem kompetenten Pflorgeteam.

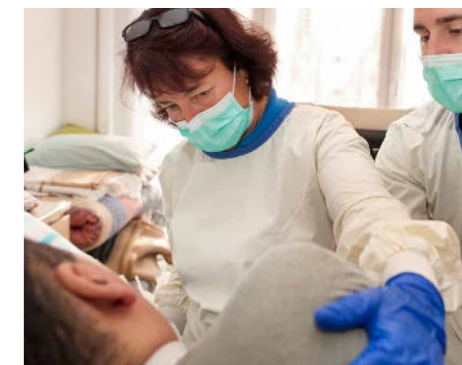
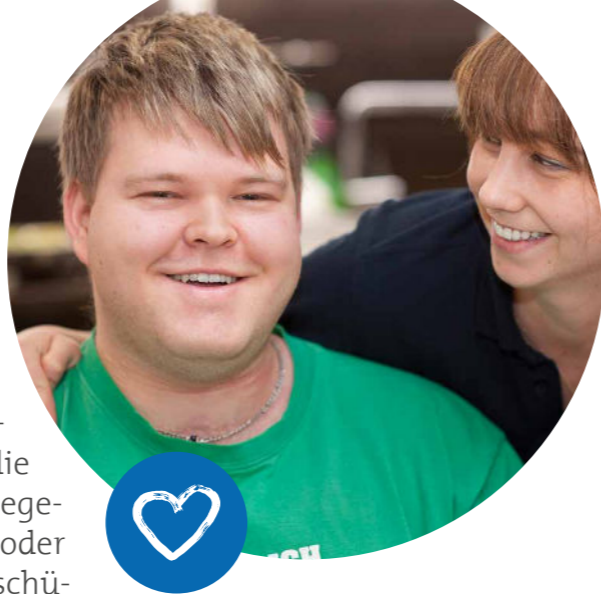

Unser Pflegeleitbild

Menschen mit Hilfe- und Pflegebedarf haben die gleichen Rechte wie alle Menschen. Das sagt die Pflege-Charta, und dazu stehen wir.

Ihr Weg zu uns

Schritt für Schritt begleiten wir Sie bei Ihrer Entlassung aus der Klinik. Unsere Überleitmanager*innen stehen Ihnen zur Seite.

Unsere Mitarbeiter*innen

Kompetent, engagiert, herzlich - ob in der Pflege oder Administration. Bei uns dreht sich alles um Ihre bestmögliche Versorgung und Begleitung im Alltag.

Qualifizierung der Pflegekräfte

Über eine umfassende Einarbeitung neuer Kolleg*innen und regelmäßige Fort- und Weiterbildungen halten wir unsere Mitarbeiter*innen auf dem neuesten Wissensstand.

Empowerment

Wir möchten Sie wieder stark machen und Ihre Angehörigen unterstützen. Wenn möglich, ziehen wir uns dann wieder aus der Pflege zurück.

Immer für Sie da

Wir sind für Sie und Ihre Angehörigen rund um die Uhr erreichbar. Bei uns sind Sie in guten Händen.



Einzelzimmer und Gemeinschaftsbereich



Beatmungs- und Intensivpflege



Selbstbestimmter Tagesablauf



Attraktives Wohnumfeld

EIN NEUES ZUHAUSE IN EINER WG

Die Heimbeatmungsservice Brambring Jaschke GmbH bietet seit 2012 außerklinische Intensiv- und Beatmungspflege in Wohngemeinschaften an. Darin können Erwachsene mit speziellen Bedürfnissen ein geräumiges Einzelzimmer mieten, das sie selbst einrichten. Mit weiteren Bewohner*innen teilen sie sich den großen Gemeinschaftsbereich mit Küche, Lounge, Sanitärbereich, Balkon, Terrasse oder Garten sowie Lagerräume. Alle Räumlichkeiten sind barrierefrei und behindertengerecht, aber vor allem stilvoll und wohnlich gestaltet. Denn WGs sind Orte, an denen sich die Bewohner*innen rundum wohl fühlen sollen. Auch die dort tätigen Pflegekräfte sollen sich gerne darin aufhalten. Angehörige, Freunde und Bekannte der Bewohner*innen sind stets herzlich willkommen, d.h. es gibt weder Besuchszeiten noch einen starren Tagesplan. Die Bewohner*innen bestimmen den Ablauf des Alltags und planen gemeinsame Aktivitäten. Selbstverständlich sind rund um die Uhr Pflegekräfte vor Ort, die auch Therapien, Arztbesuche, Einkäufe oder Ausflüge begleiten.



„Ein eigenes
Zimmer und
gleichzeitig
Gemeinschaft.“



Krankheitsbilder:

- ✓ Apallisches Syndrom (Syndrom reaktionsloser Wachheit) mit Trachealkanüle
- ✓ Amyotrophe Lateralsklerose (ALS)
- ✓ Neurologische Erkrankungen, die eine Tracheotomie und/oder Beatmung erfordern
- ✓ Spinale Muskelatrophie
- ✓ Hoher Querschnitt
- ✓ Erkrankungen, die eine Tracheotomie, eine (non)-invasive Beatmung oder sonstige begründete Intensivpflicht zur Folge haben

WOHNGEMEINSCHAFT IN AUGSBURG PFERSEE

Die Wohngemeinschaft im Erdgeschoss hat sechs geräumige Einzelzimmer mit bodentiefen Fenstern und einer unterfahrbaren Waschgelegenheit. Die Gesamtfläche der lichtdurchfluteten, behindertenfreundlichen Räume beträgt 372 qm. Zum Gemeinschaftsbereich gehören eine voll ausgestattete Küche, Hauswirtschafts- und Hygieneräume sowie eine großflächige, möblierte Terrasse auf der Seite zum Mühlbach-Park.

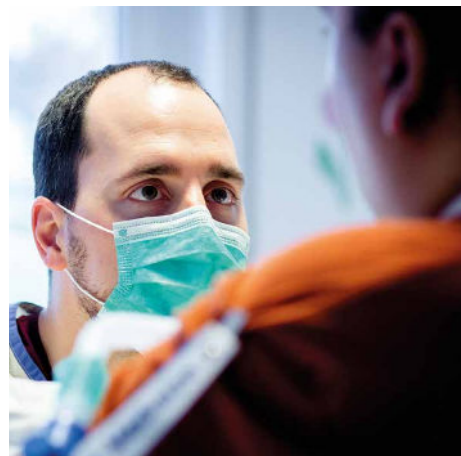

Der Sanitärbereich besteht aus einem Duschbad und einem Badezimmer mit einer unterfahrbaren, freistehenden, Lifter-gereigneten Badewanne. Die offene Lounge mit einem ausziehbaren Tisch für gemeinsame Mahlzeiten, nutzen die Bewohner*innen auch gerne zum Fernsehen, Unterhalten, Spielen oder Treffen mit Besuchern.

Der Stadtteil Pfersee liegt im Zentrum der altherwürdigen Bischofsstadt Augsburg. Berühmt ist sie für seine Fuggerhäuser, den Dom, die Basilika St. Ulrich und Afra, sowie das Hohe Friedensfest, das seit 1650 immer am 8. August gefeiert wird. Vor der WG ist eine Haltestelle der Niederflurstraßenbahn und es gibt gute Parkmöglichkeiten.



Adresse:

WG Augsburg
Augsburger Str. 9 1/7
86157 Augsburg

WG-Plätze:

Für bis zu 6 Klient*innen

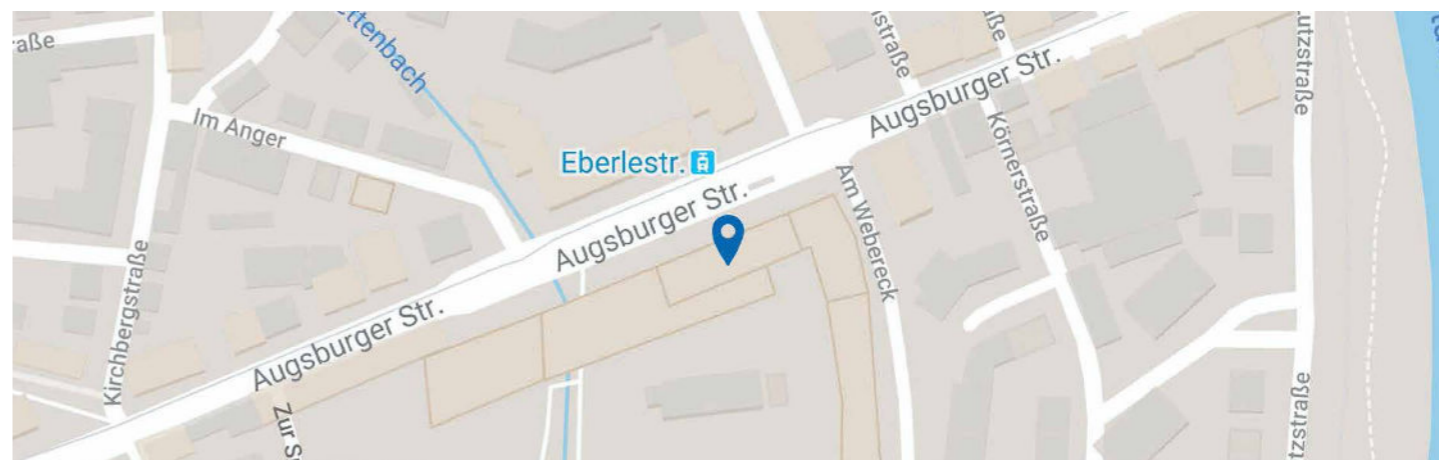

WOHNGEMEINSCHAFT IN LANGERRINGEN

In der Wohngruppe Langerringen können fünf Intensiv-Klient*innen aufgenommen werden. Die barrierefreien Wohnräume in ruhiger Lage mit insgesamt 220 m² befinden sich im Erdgeschoss. Die hellen Einzelzimmer können individuell und nach persönlichem Geschmack eingerichtet werden. Dabei bieten wir gerne unsere Unterstützung an.

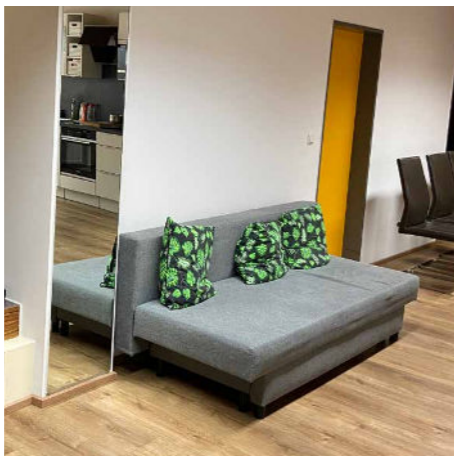
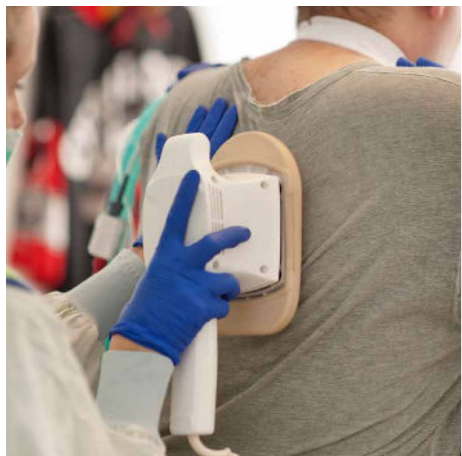

Das gemeinsame Wohnzimmer mit Küche, in der auch Gerichte nach eigenen Vorlieben zubereiten werden können, bildet den Mittelpunkt des Zusammenlebens.

Unsere Klient*innen sollten ihr Leben selbstständig und selbstverantwortlich wie möglich gestalten können, mit der Unterstützung und Begleitung des Pflegeteams.

Die ländliche Umgebung aber auch die Nähe vom Augsburg, Schwabmünchen und Landsberg am Lech, bieten Möglichkeiten für Ausflüge, Besuche, kulturelle Veranstaltungen oder Einkaufen.



Adresse:

WG Langerringen
Obermeitinger Str. 10
86853 Langerringen

WG-Plätze:

Für bis zu 5 Klient*innen

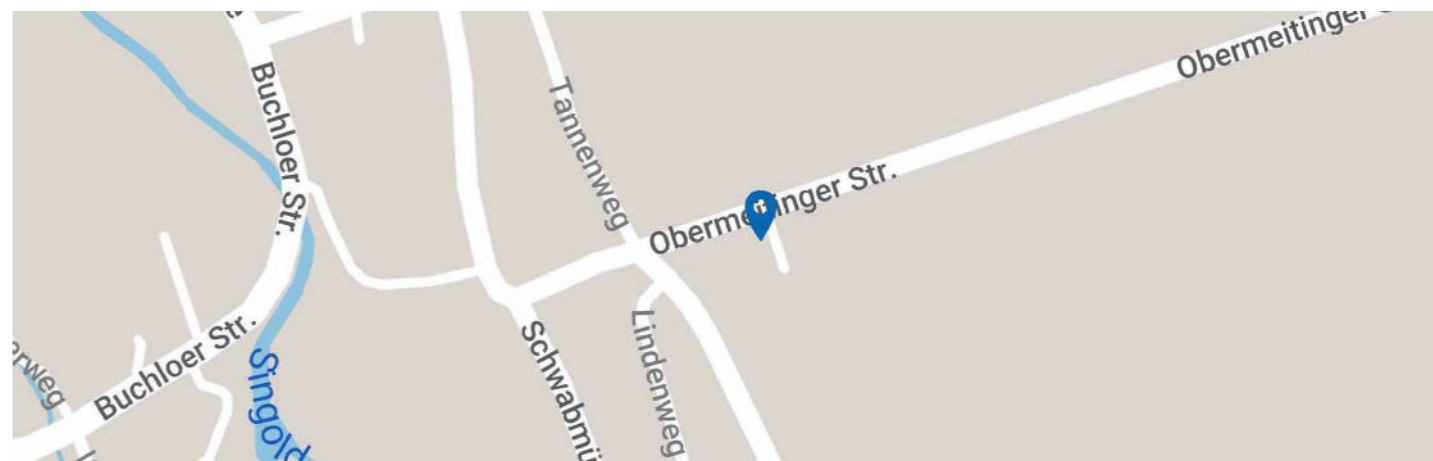

WIR GEBEN IHNEN GERNE AUSKUNFT

Sie haben noch Fragen oder benötigen weitere Informationen? Dann setzen Sie sich gerne mit uns in Verbindung. Wir informieren Sie über unsere Serviceleistungen und klären alle offenen Fragen.

Sie erreichen uns per E-Mail oder telefonisch.



Heimbeatmungsservice
Brambring Jaschke GmbH
Niederlassungsleiterin Yvonne Andricsak
Stefan-George-Ring 23
81929 München



T 089 215 301 322
F 089 215 301 328



yvonne.andricsak@heimbeatmung.com



www.heimbeatmung.com



*Sie sind exam. Pflegekraft
und möchten gemeinsam
mit uns pflegen?*



Scannen &
passende
Stelle finden

*„Sie suchen ein
Zimmer in
einer WG?“*

*Wir helfen Ihnen
gerne weiter.“*



Andreas Ryczek

Unser kompetentes
Überleitmanagement
berät Sie zu den
verschiedenen
Versorgungsformen
unserer Gesellschaften.

Sie erreichen uns unter
folgenden Kontaktdaten:

**ueberleitungsued@
deutschefachpflege.de**

0800 306 550 02



Sie finden uns auch auf:



Scannen &
Website
besuchen.